

«Թ.Ա.Հ.Գ. ԳՐԻԳ» ՍՊԸ

ք. Երևան, Թոթովենցի 12/28
Tel. (374 10) 6711119; (093) 6711119; (099) 6711119



«T.A.H.G. GRIG» LLC

Yerevan Totovent's 12/28
Tel. (374 10) 6711119; (093) 6711119; (099) 6711119

ՀՀ ՄԱՐԶԵՐՈՒՄ 97 ՔԼՈՒԽ ԿՈՎԵՐԻ ՀԱՄԱՐ ԽԵԼԱՅԻ ԱՆԱՍՆԱՇԵՆՔԻ
ԵՎ ՇԻՆՈՒԹՅԱՆԸ ԿԻՑ ԿԹՄԱՆ ՍՐԱՀԻ ԿԱՌՈՒՅՄԱՆ
ՏԻՊԱՅԻՆ ՆԱԽԱԳԻԾ

ԱՇԽԱՏԱՆՔԱՅԻՆ ՆԱԽԱԳԻԾ

ՊԱՏՎԻՐԱՏՈՒ՝

ՀՀ ԷԿՈՆՈՄԻԿԱՅԻ
ՆԱԽԱՐԱՐՈՒԹՅՈՒՆ

ԵՐԵՎԱՆ - 2024

ԳԾԱԳՐԵՐԻ ԱՆՎԱՆԱՑԱՆԿ

Հ/Հ	ԱՆՎԱՆՈՒՄԸ	ԷՋ
1	ԳԾԱԳՐԵՐԻ ԱՆՎԱՆԱՑԱՆԿ:ԲԱՑԱՏՐԱԳԻՐ	1
2	ՀԱՏԱԿԱԳԻԾ	2
3	ՃԱԿԱՏՆԵՐ «1» - «20», «20» - «1» Մ1:100	3
4	ՃԱԿԱՏՆԵՐ «Ա»-«Դ», «Դ»-«Ա»: ԿՏՐՎԱԾՔ Ա-Ա	4
5	ԿԹՄԱՆ ՍՐԱՀԻ ՀԱՏԱԿԱԳԻԾ Մ1:100	5

ԲԱՑԱՏՐԱԳԻՐ

1.Անասնաշենքի նախագիծը կատարված է համաձայն պատվիրատուի կողմից տրված առաջադրանքի պահանջների:

Շինությունը մեկ հարկանի է,հատակագծում ունի ուղղանկյունաձև տեսք 16.30 x68.30մ առանցքային չափերով: Որպես կառույցի կրող համակարգ ընդունված է պողպատե գյոցվածքներով կարկասային տարածական հիմնակմախքը,:

Հիմքերը կետային են,միաձույլ երկաթբետոնյա:Հիմքերի տակ իրականացնել Ցսմ հաստությամբ խճի նախապատրաստական շերտ:

Հատակները իրականացնել միաձույլ երկաթբետոնով:

Հիմքերի տեղադրման աշխատանքներից առաջ հիմնատակի գրունտները անհրաժեշտ է տեղազննել ճարտարագետ-երկրաբանի կողմից կազմելով համապատասխան եզրակացություն, որից հետո միայն թույլատրվում է կատարել հիմքերի տեղադրման աշխատանքները:

2.Ե/բետոնե միաձույլ կոնստրուկցիաների պատրաստումը և ընդունումը անհրաժեշտ է կատարել համաձայն



СНП 3.03.01-87 <Несущие и ограждающие конструкции> ցուցումների:

Պողպատե կոնստրուկցիաների պատրաստումը անհրաժեշտ է կատարել ГОСТ 14098-98 <Соединение сварные арматурные и закладных изделий ж/б конструкции>,СП53-101-98 <Изготовление и контроль качества стальных строительных конструкции>ցուցումների համաձայն:

Պողպատե կոնստրուկցիաների մոնտաժը անհրաժեշտ է կատարել СНП3.03.01-87<Несущие и ограждающие конструкции>ցուցումների համաձայն:

Պողպատե կոնստրուկցիաների պաշտպանումը կոռոզիայից անհրաժեշտ է կատարել СНП 2.03.11-85<Защита строительных конструкции от коррозии >,ГОСТ9.402-2004<Подготовка металлических поверхностей перед окрашиванием>.ցուցումների համաձայն:

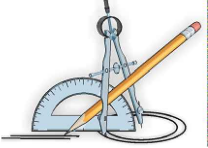
3.Աշխատանքի կատարման ժամանակ օգտագործվող բոլոր նյութերը պետք է համապատասխանեն Հայաստանի Հանրապետությունում գործող ստանդարտներին և նորմատիվային փաստաթղթերի պահանջներին, ինչպես նաև տվյալ ապրանքների որակի չափանիշներին (սերտիֆիկատների) պահանջներին.

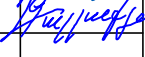
	ՀՀ ՄԱՐԶԵՐՈՒՄ 97 ԳԼՈՒԽ ԿՈՎԵՐԻ ՀԱՄԱՐ ԽԵԼԱՅԻ ԱՆԱՄՆԱՇԵՆՔԻ ԵՎ ՀԻՆՈՒԹՅԱՆԸ ԿԻՑ ԿԹՄԱՆ ՍՐԱՀԻ ԿԱՌՈՒՅՄԱՆ ՏԻՊԱՅԻՆ ՆԱԽԱԳԻԾ		ՀՀ ԷԿՈՆՈՄԻԿԱՅԻ ՆԱԽԱՐԱՐՈՒԹՅՈՒՆ		
	ՃԱՐՏԱՐԱՊԵՏԱՇԻՆԱՐԱՐԱԿԱՆ		ՓոԽ	ԹԵՐԹ	ԹԵՐԹԵՐ
ՏՆՕՐԵՆ	Լ. ԳՐԻԳՈՐՅԱՆ		Է	1	
ՆԱԽԱԳԾԵՑ	Գ. ԴԱԼԼԱՔՅԱՆ		«Թ.Ա.Հ.Գ. ԳՐԻԳ» ՍՊԸ +374 93 67 11 19		

ԱՆԱՍՆԱԾԵՆՔԻ ՀԱՏԱԿԱԳԻԾ Մ1:100

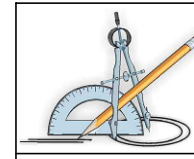

ՀՀ ՄԱՐԶԵՐՈՒՄ ՆԱԽԱՏԵՍՎՈՂ 97 ԳԼՈՒԽ ԿՈՎԵՐԻ ՀԱՄԱՐ 166ԱՅԻ
 ԱՆԱՍՆԱԾԵՆՔԻ ԵՎ ԱՆԱՍՆԱԾԵՆՔԻՆ ԿԻՑ ԿՑՄԱՆ ՍՐԱՀԻ ԿԱՌՈՒՑՄԱՆ
 ՏՊՊԱՅԻՆ ՆԱԽԱԳԻԾ

ՀՀ ԵԿՈՆՈՄԻԿԱՅԻ
 ՆԱԽԱՐԱՐՈՒԹՅՈՒՆ

ՏՆՕՐԵՆ
 Ն.Գ.Ճ.
 ԿՈՆՍՏՐՈՒԿՏՈՐ

Լ. ԳՐԻԳՈՐՅԱՆ
 Ա. ԵՂԻԿՅԱՆ
 Գ. ԴԱԼԼԱՔՅԱՆ

ՃԱՐՏԱՐԱՊԵՏԱԿԻՆԱՐԱՐԱԿԱՆ
 ԱՆԱՍՆԱԾԵՆՔԻ ՀԱՏԱԿԱԳԻԾ Մ1:100

Փուլ	Թեմա	Թեմաթ
Է	2	
«Թ.Ա.Հ.Գ. ԳՐԻԳ» ՍՊԸ +374 93 67 11 19		

ՃԱԿԱՍ «1» - «20» Մ1:100

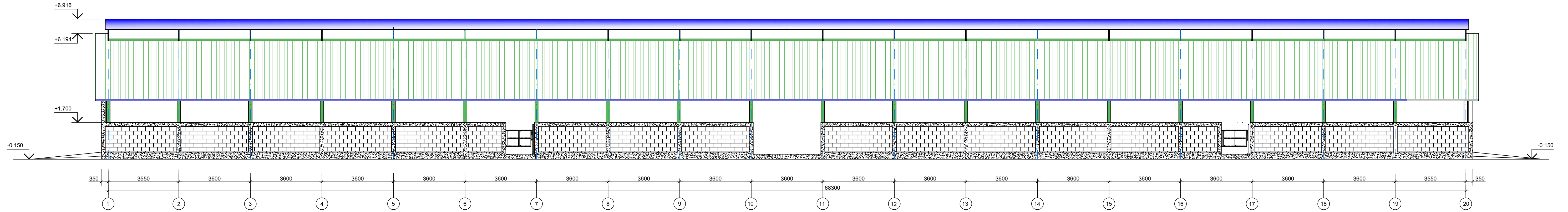

ՃԱԿԱՍ «20» - «1» Մ1:100

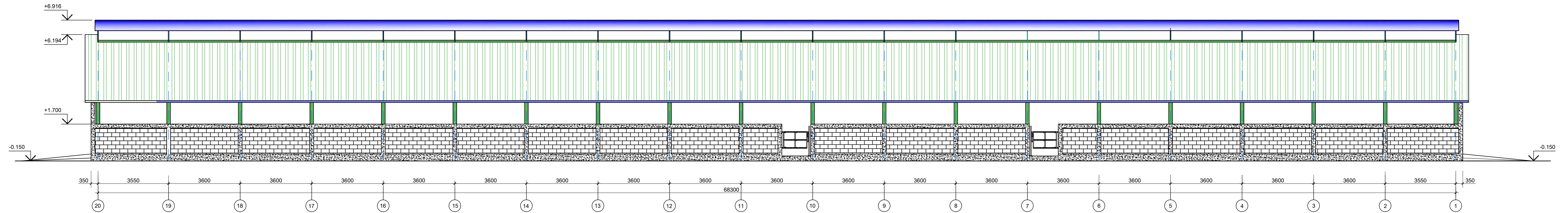

	ՀՀ ՄԱՐԶԵՐՈՒՄ ՆԱԽԱՏԵՍՎՈՂ 97 ԳԼՈՒԽ ԿՈՎԵՐԻ ՀԱՄԱՐ ԽԵՒԱՅԻ ԱՆԱՍՆԱՇԵՆՔԻ ԵՎ ԱՆԱՍՆԱՇԵՆՔԻՆ ԿԻՑ ԿԹՄԱՆ ՍՐԱՀԻ ԿԱՌՈՒՑՄԱՆ ՏԻՊԱՅԻՆ ՆԱԽԱԳԻԾ		ՀՀ ԵԿՈՆՈՄԻԿԱՅԻ ՆԱԽԱՐԱՐՈՒԹՅՈՒՆ		
	ՏՆՕՐԵՆ	Լ. ԳՐԻԳՈՐՅԱՆ	ՃԱՐՏԱՐԱՐՊԵՏԱՇԻՆԱՐԱՐԱԿԱՆ	ՓՈՒԿ	ԹԵՊԻՑ
Ն.Գ.Ճ.	Ա. ԵՂԻԿՅԱՆ	ՃԱԿԱՍՆԵՐ «1» - «20», «20» - «1» Մ1:100	Է	3	
ԿՈՆՍՏՐՈՒԿՏՈՐ	Գ. ԴԱՆԼԱԲՅԱՆ		«Թ.Ա.Հ.Գ. ԳՐԻԳ» ՍՊԸ	+374 93 67 11 19	

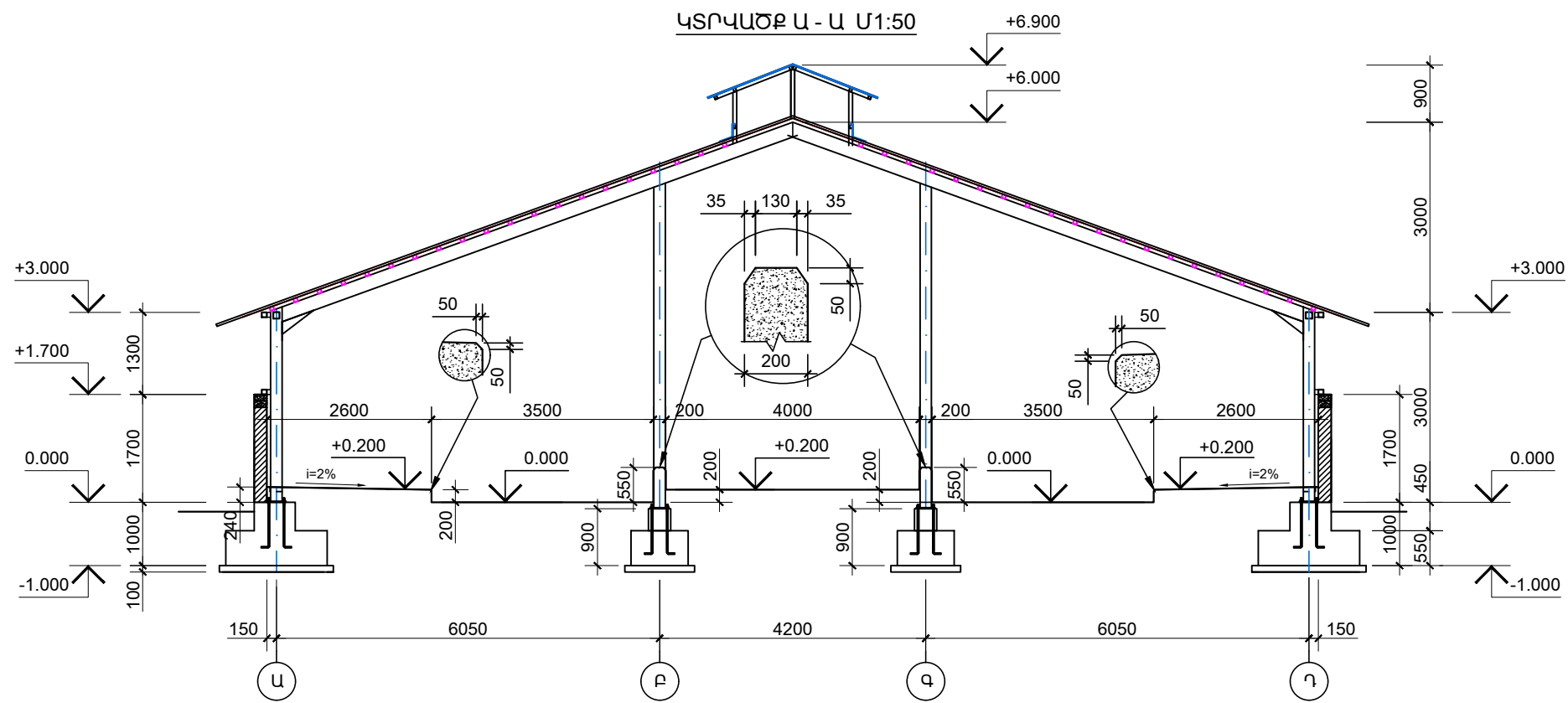
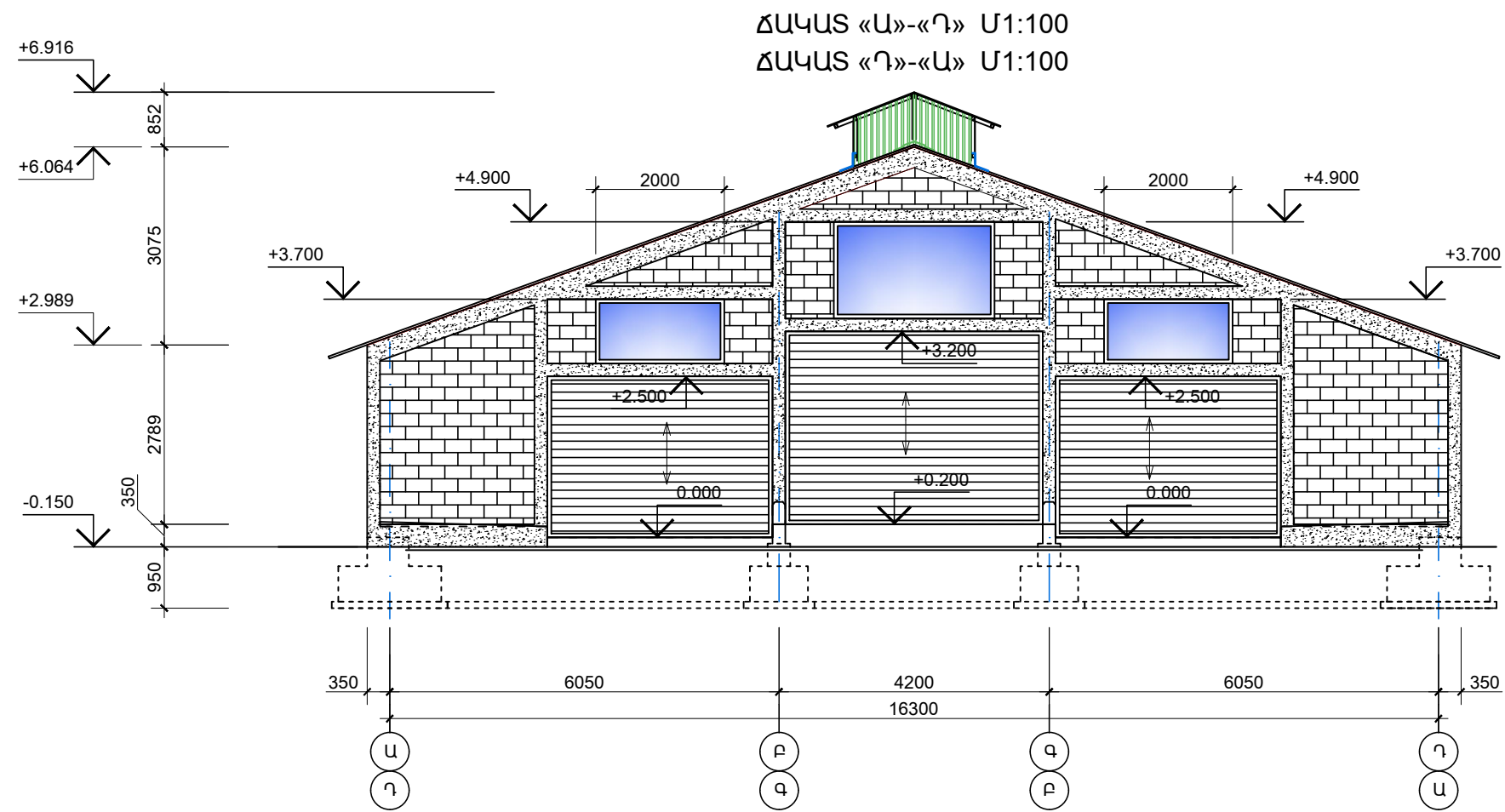

	ՀՀ ՄԱՐԶԵՐՈՒՄ ՆԱԽԱՏԵՍՎՈՂ 97 ԳԼՈՒԽ ԿՈՎՇԵՐԻ ՀԱՄԱՐ ԽԵԼԱՑԻ ԱՆԱՄՆԱՇԵՆՔԻ ԵՎ ԱՆԱՄՆԱՇԵՆՔԻՆ ԿԻՑ ԿԹՄԱՆ ՍՐԱՀԻ ԿԱՌՈՒՅՄԱՆ ՏՐՊԱՅԻՆ ՆԱԽԱԳԻԾ			ՀՀ ԷԿՈՆՈՄԻԿԱՅԻ ՆԱԽԱՐԱՐՈՒԹՅՈՒՆ				
	ՏՆՕՐԵՆ	Լ. ԳՐԻԳՈՐՅԱՆ		ՃԱՐՏԱՐԱՊԵՏԱՇԻՆԱՐԱՐԱԿԱՆ			Փոստ	Թեղա
Ն.Գ.Ճ.	Ա. ԵՂԻԿՅԱՆ	ՃԱԿԱՏՆԵՐ «Ա»-«Դ», «Դ»-«Ա»: ԿՏՐՎԱԾՔ Ա-Ա			Է	4		
ԿՈՆՍՏՐՈՒԿՏՈՐ	Գ. ԴԱԼԼԱՔՅԱՆ				«Թ.Ա.Հ.Գ. ԳՐԻԳ» ՍՊԸ +374 93 67 11 19			

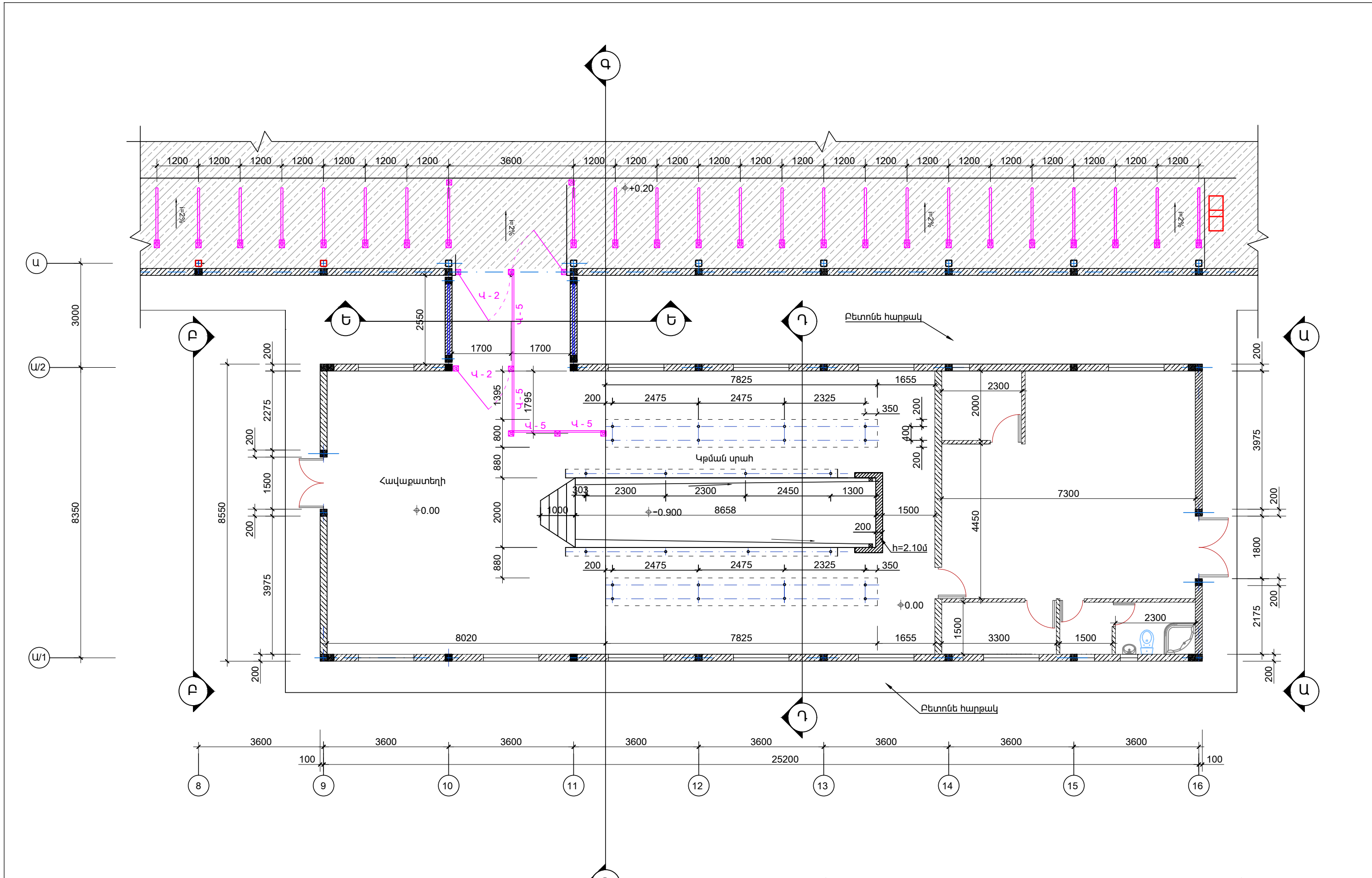

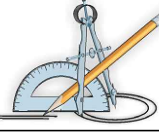
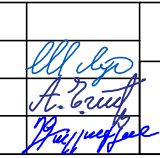
	ՀՀ ՄԱՐԶԵՐՈՒՄ ՆԱԽՏԵՍՎՈՂ 97 ԳԼՈՒԽ ԿՈՎԵՐԻ ՀԱՄԱՐ ԽԵԼԱՑԻ ԱՆԱՍՆԱՇԵՆՔԻ ԵՎ ԱՆԱՍՆԱՇԵՆՔԻՆ ԿԻՑ ԿԹՄԱՆ ՍՐԱՀԻ ԿԱՌՈՒՅՄԱՆ ՏՐՊԱՅԻՆ ՆԱԽԱԳԻԾ			ՀՀ ԷԿՈՆՈՄԻԿԱՅԻ ՆԱԽԱՐԱՐՈՒԹՅՈՒՆ		
	ՏՆՕՐԵՆ Ն.Գ.Ճ. ԿՈՆՍՏՐՈՒԿՏՈՐ	Լ. ԳՐԻԳՈՐՅԱՆ Ա. ԵՂԻԿՅԱՆ Գ. ԴԱԼԼԱՔՅԱՆ		ՃԱՐՏԱՐԱՊԵՏԱՇԻՆԱՐԱՐԱԿԱՆ ԿԹՄԱՆ ՍՐԱՀԻ ՀԱՏԱԿԱԳԻԾ Ս1:100	Փոստ Է	Թեմա 5

ՃԱԿԱՏ «Ա/1» ԱՌԱՆՑՔՆԵՐՈՎ Մ1:100

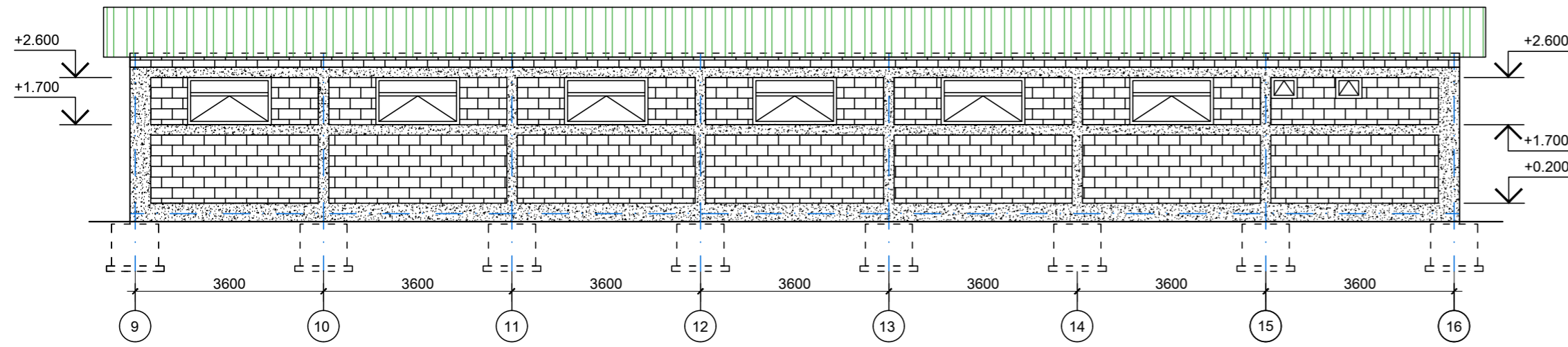

ՃԱԿԱՏ «Ա»-«Ա» Մ1:100

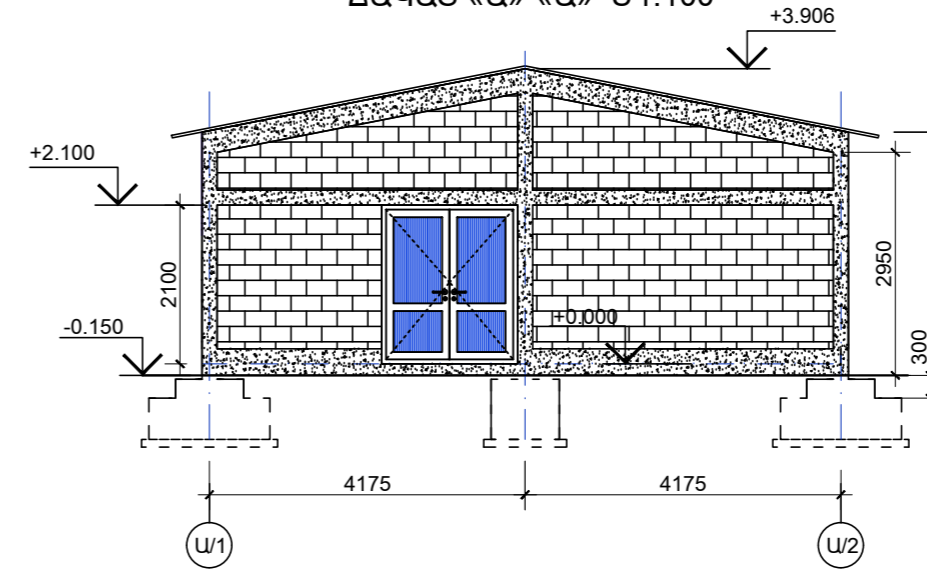

ՃԱԿԱՏ «Բ»-«Բ» Մ1:100

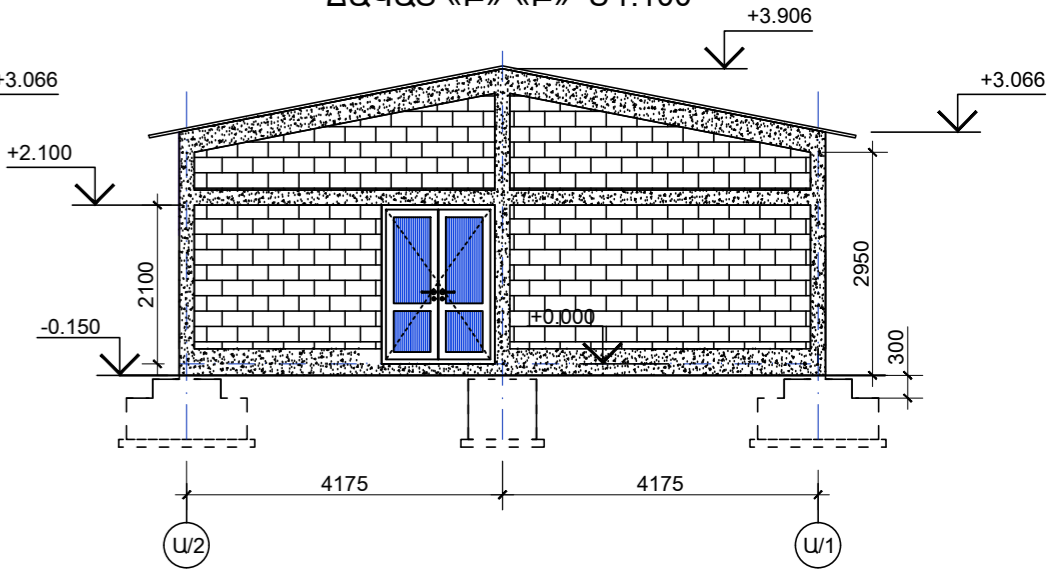

ՃԱԿԱՏ «Ա/2» ԱՌԱՆՑՔՆԵՐՈՎ Մ1:100

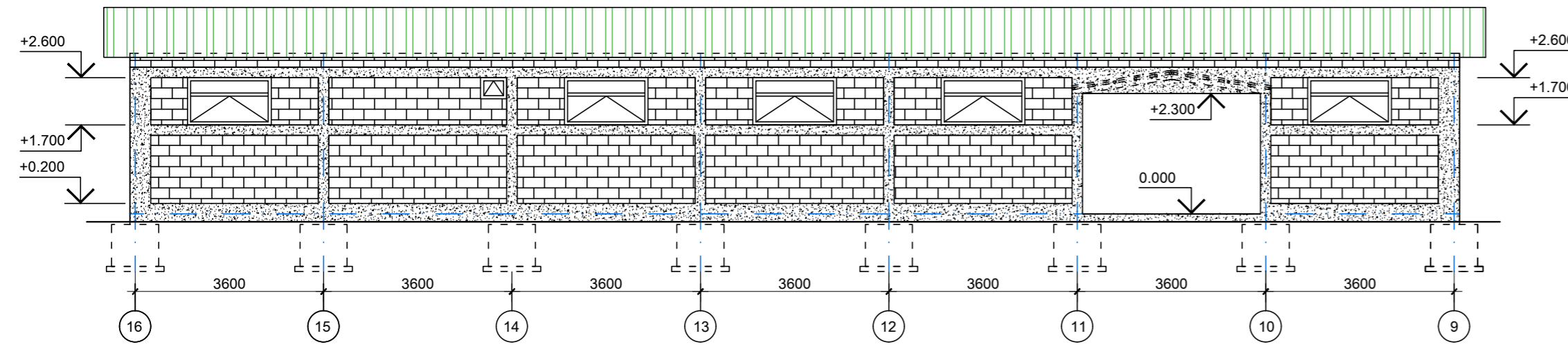

ԿՏՐՎԱԾՔ «Դ»-«Դ» Մ1:100

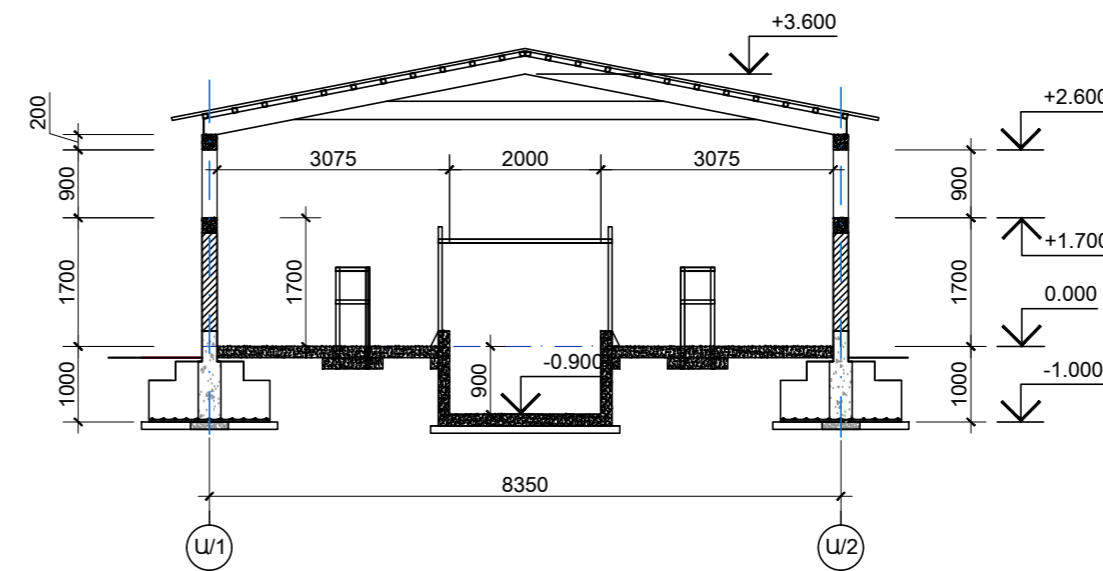

ԿՏՐՎԱԾՔ «Ե»-«Ե» Մ1:100

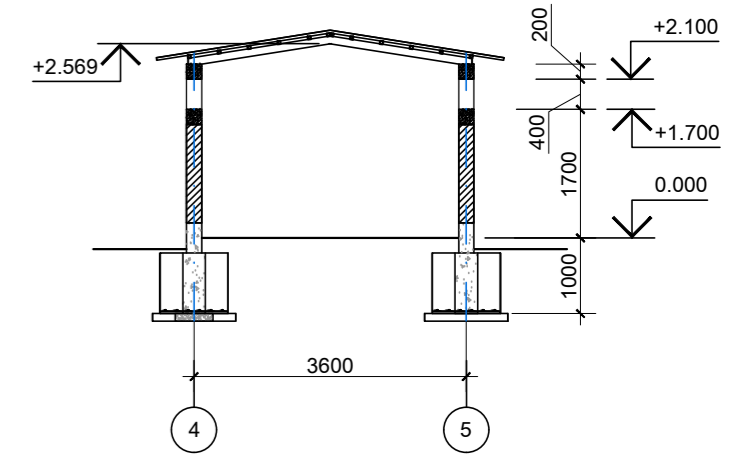

ԿՏՐՎԱԾՔ «Գ»-«Գ» Մ1:100

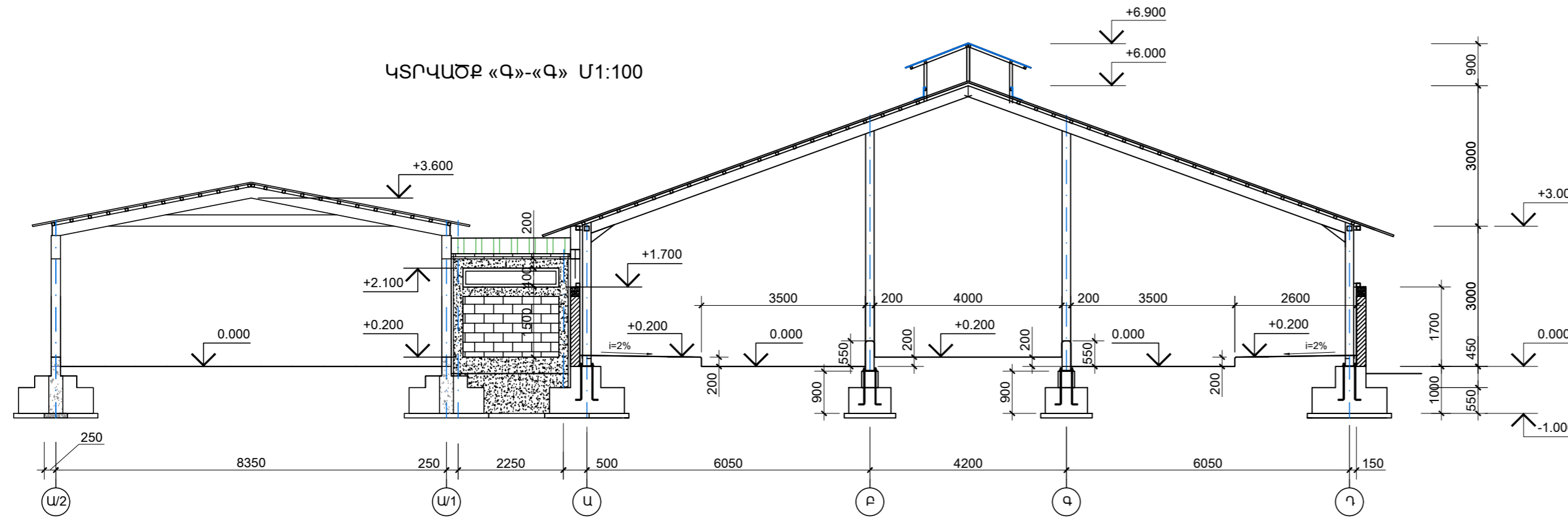

	ՀՀ ՄԱՐԶԵՐՈՒՄԻ ՆԱԽԱՏԵՍՎՈՂ 97 ԳԼՈՒԽ ԿՈՎԵՐԻ ՀԱՄԱՐ ԽԵԼԱՅԻ ԱՆԱՆԱԾԵՆՔԻ ԵՎ ԱՆԱՆԱԾԵՆՔԻՆ ԿԻՑ ԿԹՄԱՆ ՍՐԱՀԻ ԿԱՌՈՒՑՄԱՆ ՏԻՊԱՑԻՆ ՆԱԽԱԳԻԾ			ՀՀ ԷԿՈՆՈՄԻԿԱՑԻ ՆԱԽԱՐԱՐՈՒԹՅՈՒՆ		
	ՏՆՕՐԵՆ Ն.Գ.Ճ. ԿՈՆՍՏՐՈՒԿՏՈՐ	Լ. ԳՐԻԳՈՐՅԱՆ Ա. ԵՂԻԿՅԱՆ Գ. ՂԱԼԼԱՔՅԱՆ		ՃԱՐՏԱՐԱՊԵՏԱՇԻՆԱՐԱՐԱԿԱՆ ՃԱԿԱՏ «Ա/1», «Ա/2» ԱՌԱՆՑՔՆԵՐՈՎ ԿՏՐՎԱԾՔ «Ա» - «Ա», «Բ»-«Բ», «Գ»-«Գ», «Դ»-«Դ», «Ե»-«Ե»	ՓՈՒԼ Է	ԹԵՐՈՑ 6

This drawing is not intended to be used for construction purposes. It is intended only to show the general placement and layout of DeLaval equipment. The dimensions shown are estimates only. The building contractor and equipment installer must independently verify all applicable dimensions. See the installation instructions.

This document and its content are the exclusive property of DeLaval International AB and may not be copied, reproduced, transmitted or communicated to a third party, nor used for any purpose without written permission.

This document may constitute a contractual obligation on the part of DeLaval International AB only to the extent expressly agreed upon.

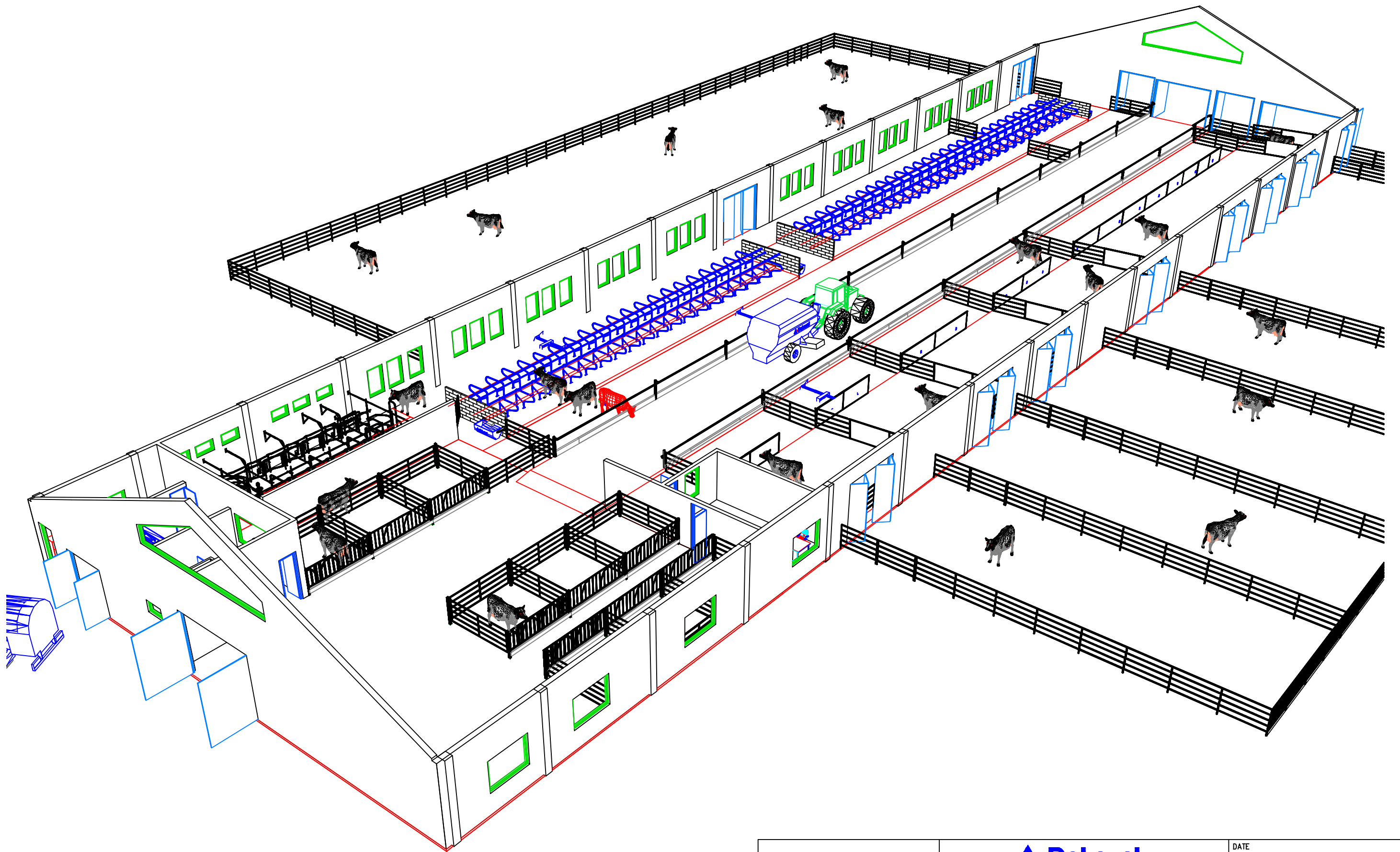

DeLaval International AB
PO Box 39
S-147 21 Tumba, SWEDEN
TEL +46 8 530 660 00
FAX +46 8 530 689 00



EXAMPLE SOLUTION 100 COWS
ALL IN ONE HOUSE
PERSPECTIVE

DATE
2004-10-13

APPROVED/DEPT

SCALE
NO SCALE

DRAWN/DEPT.
S LUNDBERG

CHECKED/DEPT.

PROJECT NO./DRAWING NO.

EEC0407-AH1-PE1-AS

REV
A

This document may constitute a contractual obligation on the part of DeLaval International AB only to the extent expressly agreed upon.

This drawing is not intended to be used for construction purposes. It is intended only to show the general placement and layout of DeLaval equipment. The dimensions shown are estimates only. The building contractor and equipment installer must independently verify all applicable dimensions. See the installation instructions.

This document and its content are the exclusive property of DeLaval International AB and may not be copied, reproduced, transmitted or communicated to a third party, nor used for any purpose without written permission.

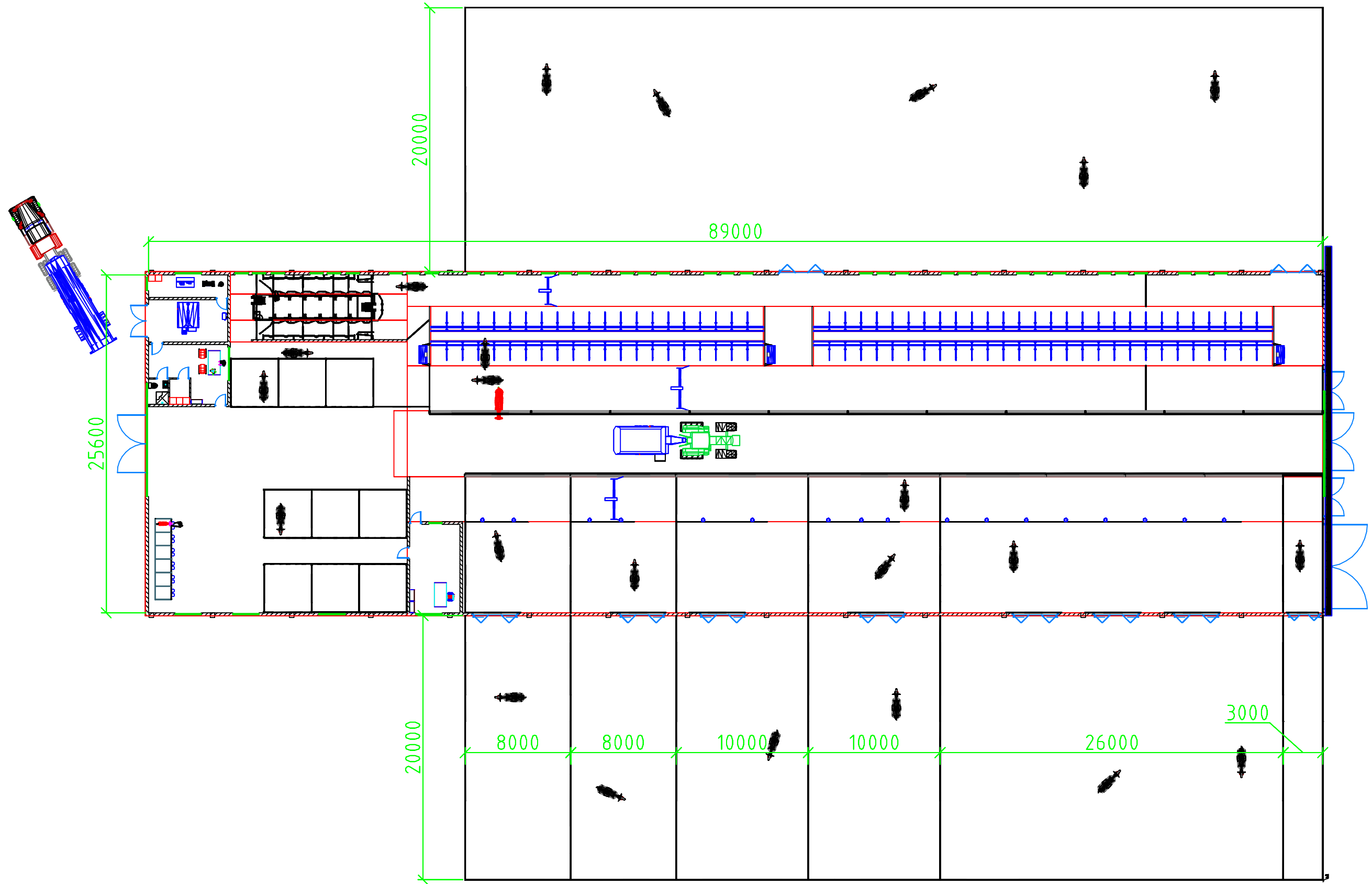

DeLaval International AB PO Box 39 S-147 21 Tumba, SWEDEN TEL +46 8 530 660 00 FAX +46 8 530 689 00			DATE 2004-10-13
	EXAMPLE SOLUTION 100 COWS ALL IN ONE HOUSE PLAN-MEASURED		APPROVED/DEPT
DRAWN/DEPT. S LUNDBERG	CHECKED/DEPT.	PROJECT NO./DRAWING NO. EEC0407-AH1-PL1-ME	SCALE 1:300 A3
			REV A

Коровник на 100 мест

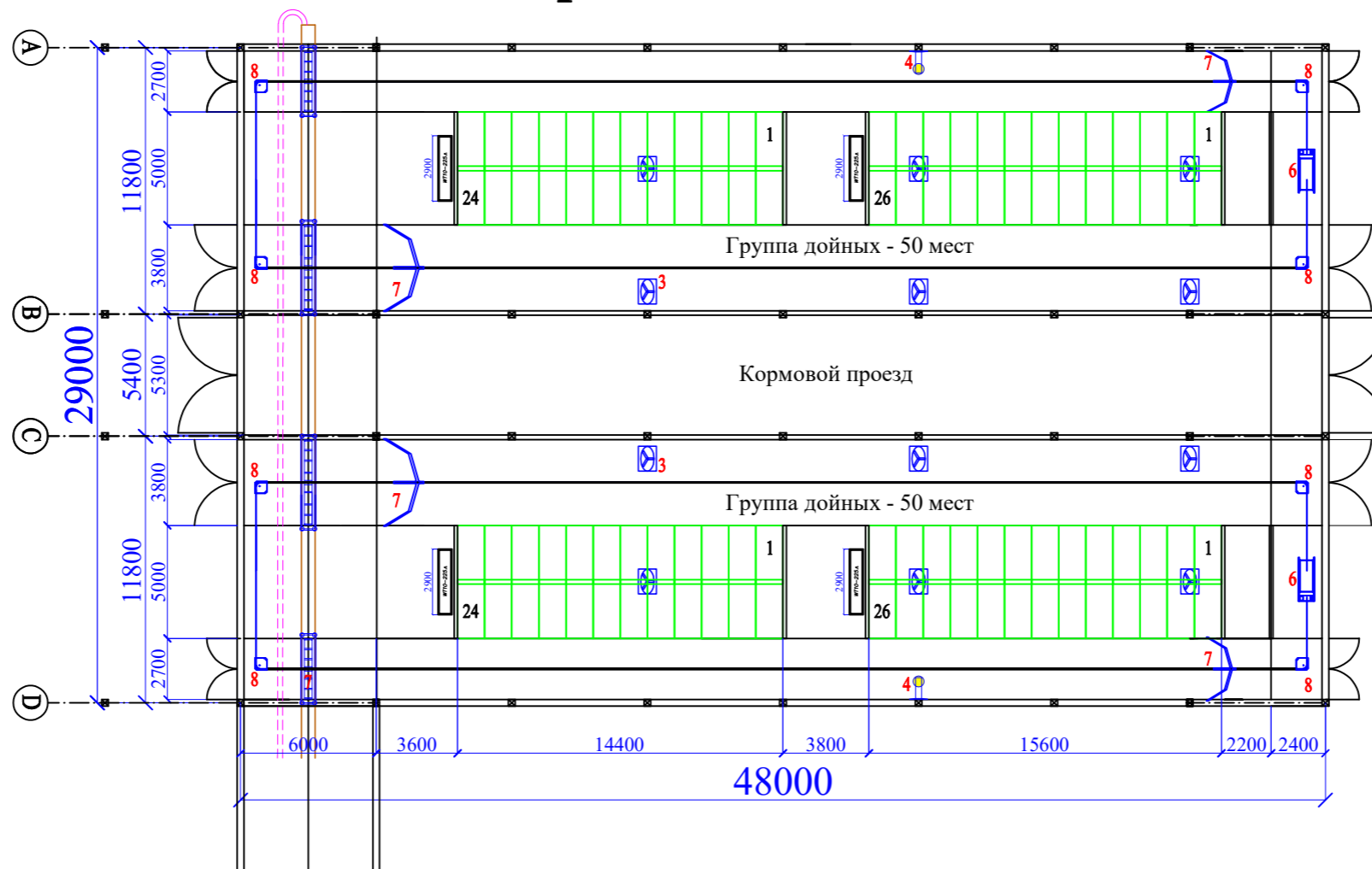

Разрез 1 - 1

4-х рядный коровник (29 м)

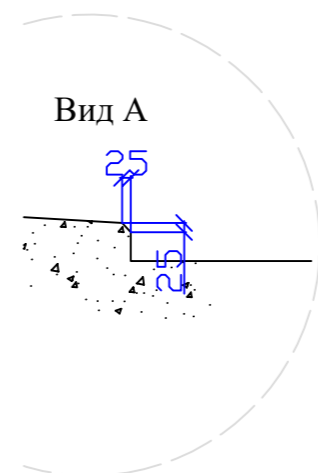
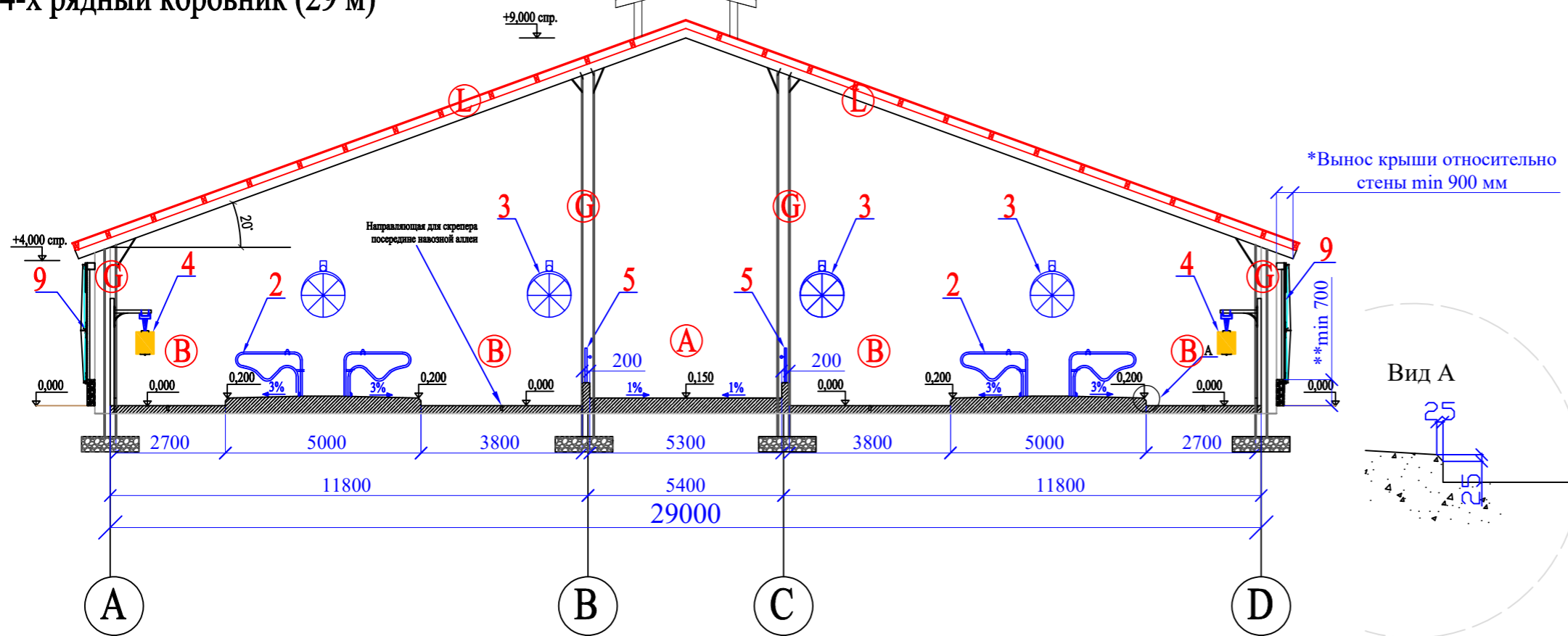

Описание:

- A-кормовой проезд
- B-навозная аллея
- G-колонна
- L-крыша

Экспликация оборудования:

- 1 - Поилка групповая WT10
- 2 - Сдвоенный ряд стойловых разделителей
- 3 - Вентилятор DDF1200
- 4 - Маятниковая щетка SCB3
- 5 - Кормовое ограждение
- 6 - Приводная станция АКД цепь
- 7 - Скрепер навозоудаления
- 8 - Ролик поворотный
- 9 - Вентиляционные шторы

План и Разрез Коровника на 100 голов дойного стада с безпривязным содержанием
Коровник 29x48м. 4-х рядное содержание

Хозяйство	черт.	Фамилия	Инициалы	Дата
	тех. рук.	Атабеков А.		03.04.2016
	руковод.			

Данный документ и его содержание являются исключительной собственностью компании DeLaval и не могут быть воспроизведены, распространены, переданы третьим лицам, опубликованы в какой-либо форме или любыми средствами массовой информации без письменного согласия компании DeLaval.